Zubía
RESIDENCIAL

PORTAL 1
VIVIENDA - 6ºB

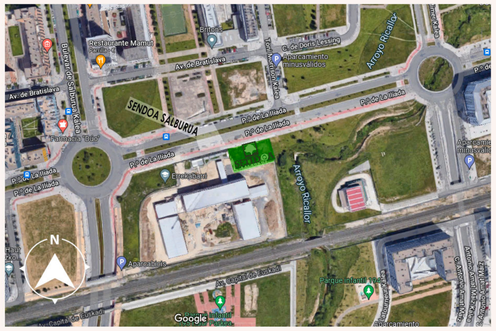

mvre
C/General Álava, 28
01005, Vitoria-Gasteiz (Álava)
945 23 06 77
info.alava@mvre.es

P.º DE LA LLÍADA, Vitoria-Gasteiz (ÁLAVA)

Este documento es de caracter informativo y podrá experimentar variaciones por exigencias técnicas del proyecto. Las superficies expresadas son aproximadas, podrán experimentar modificaciones por razones de dirección técnica en el desarrollo de la ejecución de la obra.

Zubía
RESIDENCIAL

Portal 1

Vivienda 6ºB

TOTAL VIVIENDA	
Superficies útiles	95,34 m²
COCINA + SALON-COMEDOR	34,82 m2
DORMITORIO -1-	16,54 m2
DORMITORIO -2-	10,03 m2
DORMITORIO -3-	12,04 m2
BAÑO -1-	3,24 m2
BAÑO -2-	4,96 m2
PASILLO	3,91 m2
SUMA	**85,53 m2**
TERRAZA	8,24 m2
TENDEDERO	1,58 m2

N

0 1 2

Escala Gráfica
26/01/2024

mvre

Este documento es de caracter informativo y podrá experimentar variaciones por exigencias técnicas del proyecto. Las superficies expresadas son aproximadas, podrán experimentar modificaciones por razones de dirección técnica en el desarrollo de la ejecución de la obra.