PEÑOLADA
RESIDENCIAL

PORTAL 2

Vivienda 6ºA

TOTAL VIVIENDA	71,71 m²
COCINA + SALON-COMEDOR	24,49 m2
DORMITORIO -1-	12,04 m2
DORMITORIO -2-	10,30 m2
BAÑO -1-	3,64 m2
BAÑO -2-	3,23 m2
SUMA	**53,70 m2**
TERRAZA 1	18,01 m2
SUPERFICIE CONSTRUIDA	**69,51 m2**
SUPERFICIE CONSTRUIDA + TERRAZA	**90,29 m2**

N

0 1 2
Escala Gráfica

PLANTA ÁTICO

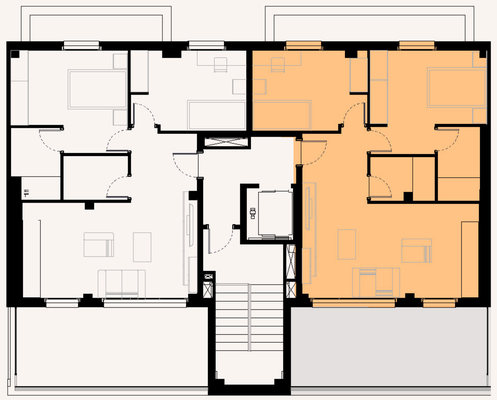

PLANTA ÁTICO

mvre

Este documento es de caracter informativo y podrá experimentar variaciones por exigencias técnicas del proyecto. Las superficies expresadas son aproximadas, podrán experimentar modificaciones por razones de dirección técnica en el desarrollo de la ejecución de la obra.

20/03/2023