PEÑOLADA
RESIDENCIAL

Portal 2

Vivienda Bajo B

TOTAL VIVIENDA	77,97 m²
VESTÍBULO	7,02 m2
COCINA + SALON-COMEDOR	29,84 m2
DORMITORIO -1-	13,66 m2
DORMITORIO -2-	9,36 m2
DORMITORIO -3-	10,56 m2
BAÑO -1-	3,54 m2
BAÑO -2-	3,99 m2
SUMA	77,97 m2
Superficie Construida	89,63 m2

N

0 1 2
Escala Gráfica

PLANTA BAJA

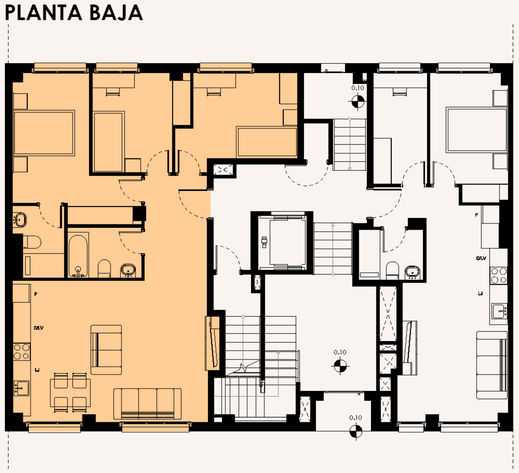

mvre

Este documento es de caracter informativo y podrá experimentar variaciones por exigencias técnicas del proyecto. Las superficies expresadas son aproximadas, podrán experimentar modificaciones por razones de dirección técnica en el desarrollo de la ejecución de la obra.

19/01/2024